**TRIMLESS INSTALLATIE:**

**Voer de installatie niet zelf uit! Laat dit doen door een erkende installateur. De installatie moet als volgt worden uitgevoerd:**

1. Schakel de elektriciteitstoevoer van het lichtnet af voordat de installatie wordt uitgevoerd.
2. Pas de hoogte van het inbouwframe aan zodat dit aansluit bij de plafonddikte waar de spot wordt ingebouwd.
3. Plaats daarna het inbouwframe in de plafonduitsparing zoals weergegeven op afbeelding 3.
4. Na het plaatsen van het inbouwframe dient dit goed worden vastgezet met schroeven.
5. Stuc daarna de rand van het inbouwframe mee met de rest van het plafond zodat het verzonken effect ontstaat.
6. Verbind de driver met de 220-240V/DALI aansluiting en zorg ervoor dat de +/- draden goed in de driver zijn aangebracht.
7. Zorg er daarnaast voor dat alle verbindingen met en naar de driver goed zijn aangelegd zodat losse aansluitingen voorkomen worden.
8. Verbind de LED spot daarna met de driver en zorg er ook hiervoor dat losse aansluitingen voorkomen worden.
9. Klik daarna de behuizing in het inbouwframe zoals weergegeven op afbeelding 7. Zorg ervoor dat deze goed vastzit.
10. Als alles geïnstalleerd is zoals hierboven beschreven kunt u de elektriciteitstoevoer van het lichtnet weer inschakelen en schakel daarna de LED spot in. Hiermee is de installatie voltooid.

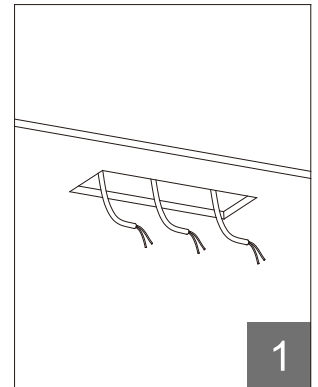

1

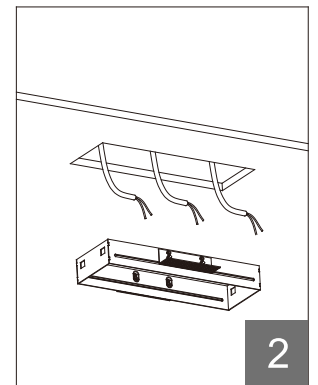

2

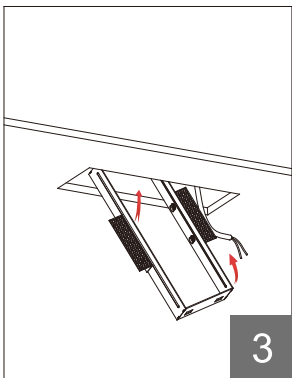

3

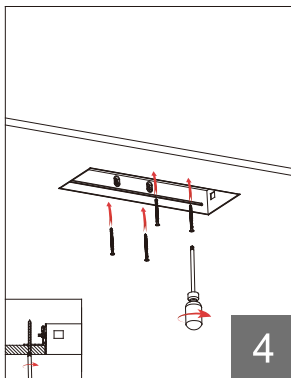

4

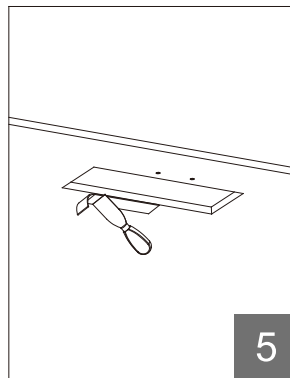

5

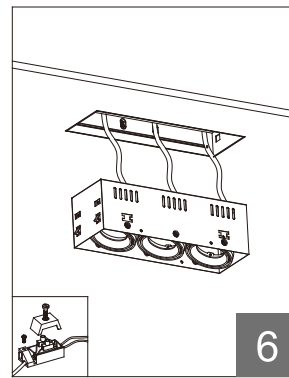

6

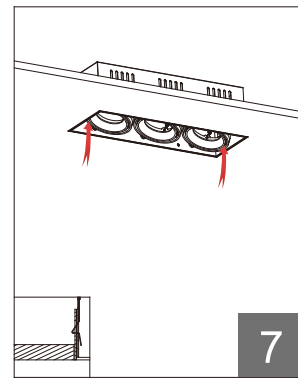

7

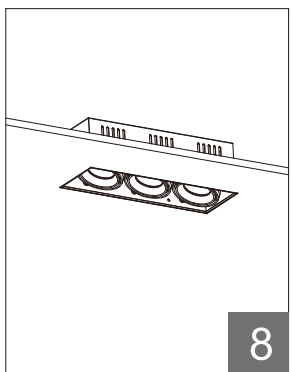

8

**Waarschuwing:**

- Deze spot mag alleen binnen gebruikt worden.
- Kies een zorgvuldige plek voor het weggooien van de verpakking. Deze is namelijk licht ontvlambaar.
- Maak geen gebruik van defecte kabels.
- Voer de installatie niet zelf uit! Laat dit doen door een erkende installateur.
- Kijk niet direct in de lichtbron.